TRABAJOS DESTACADOS

MI AMIGO JESÚS

5ºA-COLEGIO INGLÉS SAN JOSÉ

PROFESORA CAROLINA PANOZO VIELMA.

OCTUBRE 2020.

JULIETT AGUIRRE

- Dibuje a mi perrita Bella con mi mano acariciándola, ya que en este tiempo hemos podido compartir mucho tiempo juntas, cosa que antes cuando estaba en el colegio no podía por que estaba casi todo el día en el colegio y cuando llegaba a casa tenia que estudiar y nos quedaba muy poco tiempo para estar juntas, entonces como aspecto positivo de esta pandemia, es haber disfrutado mas tiempo en familia, aunque sea haciendo tareas todo el día pero en casa todos juntos apoyándonos y ayudándonos.

supr
inicio
repág
avpág
fin

FERNANDO ALVAREZ

PAULINA CRUZ

- Mi dibujo es una madre con su hijo, el cual se aman eternamente.
- Lo que quiero demostrar con este dibujo es que no hay amor mas grande que el de una madre y su hijo, porque una madre esta con el hijo en las buenas y en las malas. Y aunque el hijo no quiera siempre será su mamá.
- El valor positivo en mi dibujo es el amor.

NO HAY AMOR MÁS
GRANDE, QUE EL DE
UNA MADRE Y SU hijo.

EMILIA ESPEJO

MONSERRAT GOMEZ

- Yo lo que aprendí de esta cuarentena es que trabajando en familia o en equipo se puede salir de los momentos dificiles.

KATHERINE LÓPEZ

- Me inspire en que ahora en la pandemia nos estamos turnando para cocinar y eso demuestra el valor de la convivencia en familia, compañerismo y respeto.

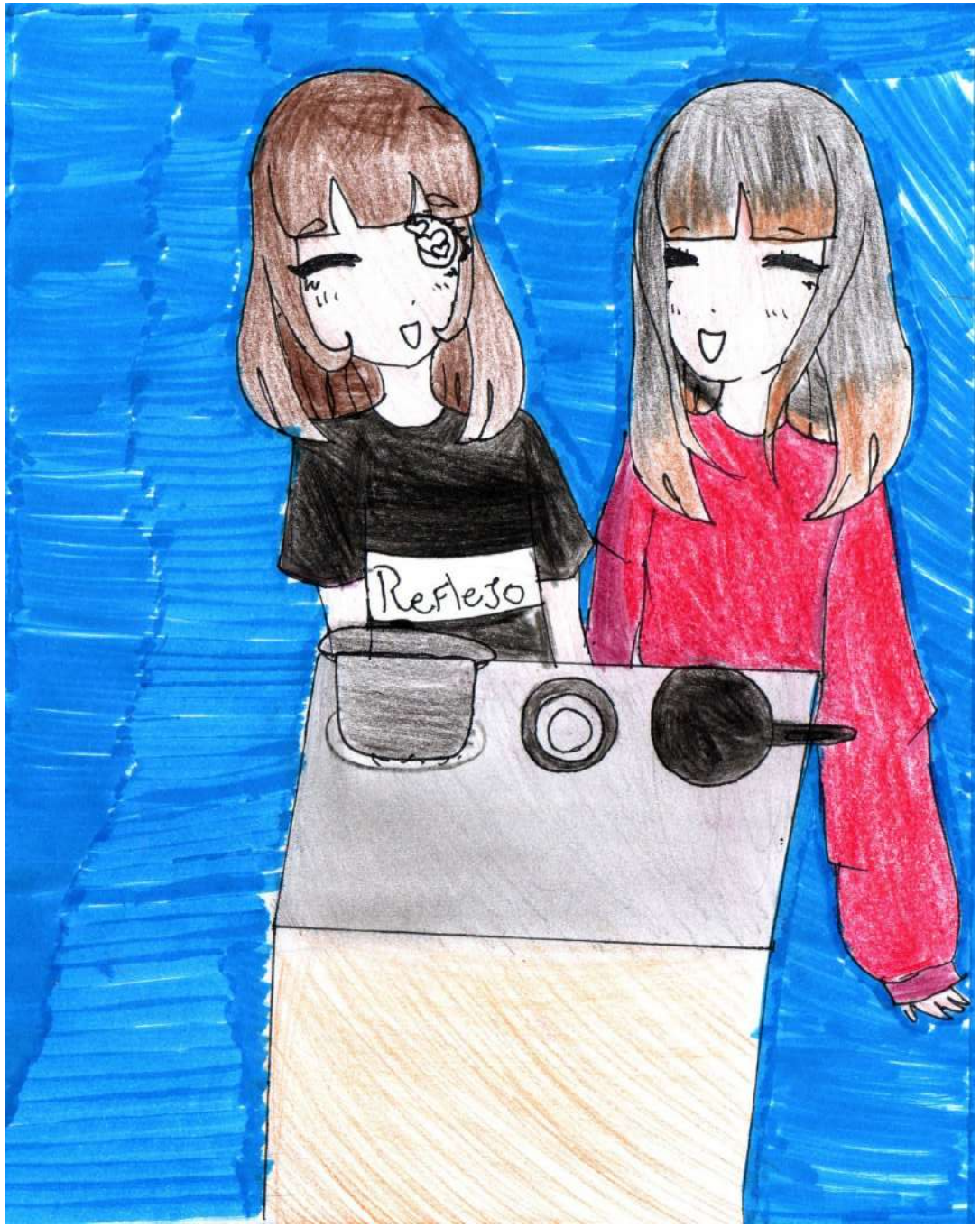
Reflejo

JOSEFA MATURANA

- Los valores que podemos ver es el amor y el respeto hacia el planeta tierra, lo cual lo practicamos cuidando el medio ambiente para que todos podamos vivir en un entorno sano y amigable, disfrutando cada día de la belleza de nuestro planeta.

JOSEFA NAVARRO

- Con mi familia en esta pandemia hemos estado arreglando algunas cosas de nuestra casa, entre eso mi pieza y como a mi me gusta mucho pintar y mi a mi papá también, el me incentiva comprándome pinturas y cuadros para poder expresarme. Uno de mis proyectos fue pintar la puerta de mi pieza.
- Los valores positivos que veo en este trabajo, fue el amor, apoyo y el incentivo de la familia, la creatividad y el trabajo en equipo.

GIANNI OSSANDÓN

- Compartir con la familia, estar siempre unidos.
- No importa quienes seamos, todos somos hijos de Dios.

VETERINARIA
ABIERTO
En esta cuarentena mas que adoptar una mascota recibimos a un hermanito, los animales tambien son hijos de Dios

EILEEN STJEPOVIC

- En el dibujo hay una niña conviviendo con la naturaleza, siendo amable con los animalitos lo cual simboliza que durante la cuarentena aprendí a empatizar mas con la naturaleza y cuidar mas a los animalitos, en mi casa cuide más a mis mascotas y aprendí más de ellas.

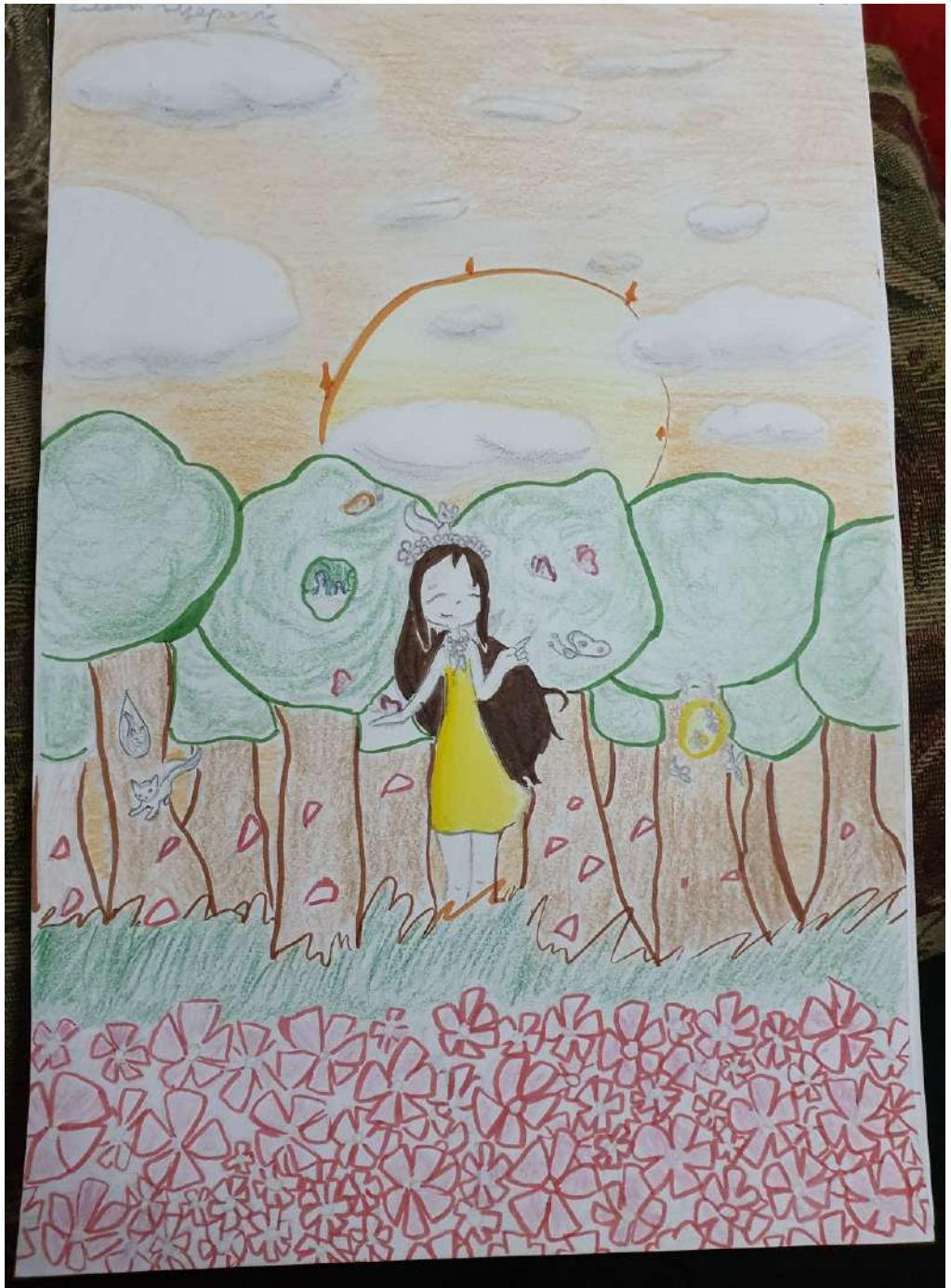

MARTÍN YÁÑEZ

- En este tiempo de pandemia aprendí lo importante de tener la compañía de un HERMANO, quién ahora es mi MEJOR AMIGO. He disfrutado su compañía y valorado el tiempo que he pasado con él durante el encierro. Hemos crecido y aprendido juntos y sé que esteremos unidos para toda la vida.

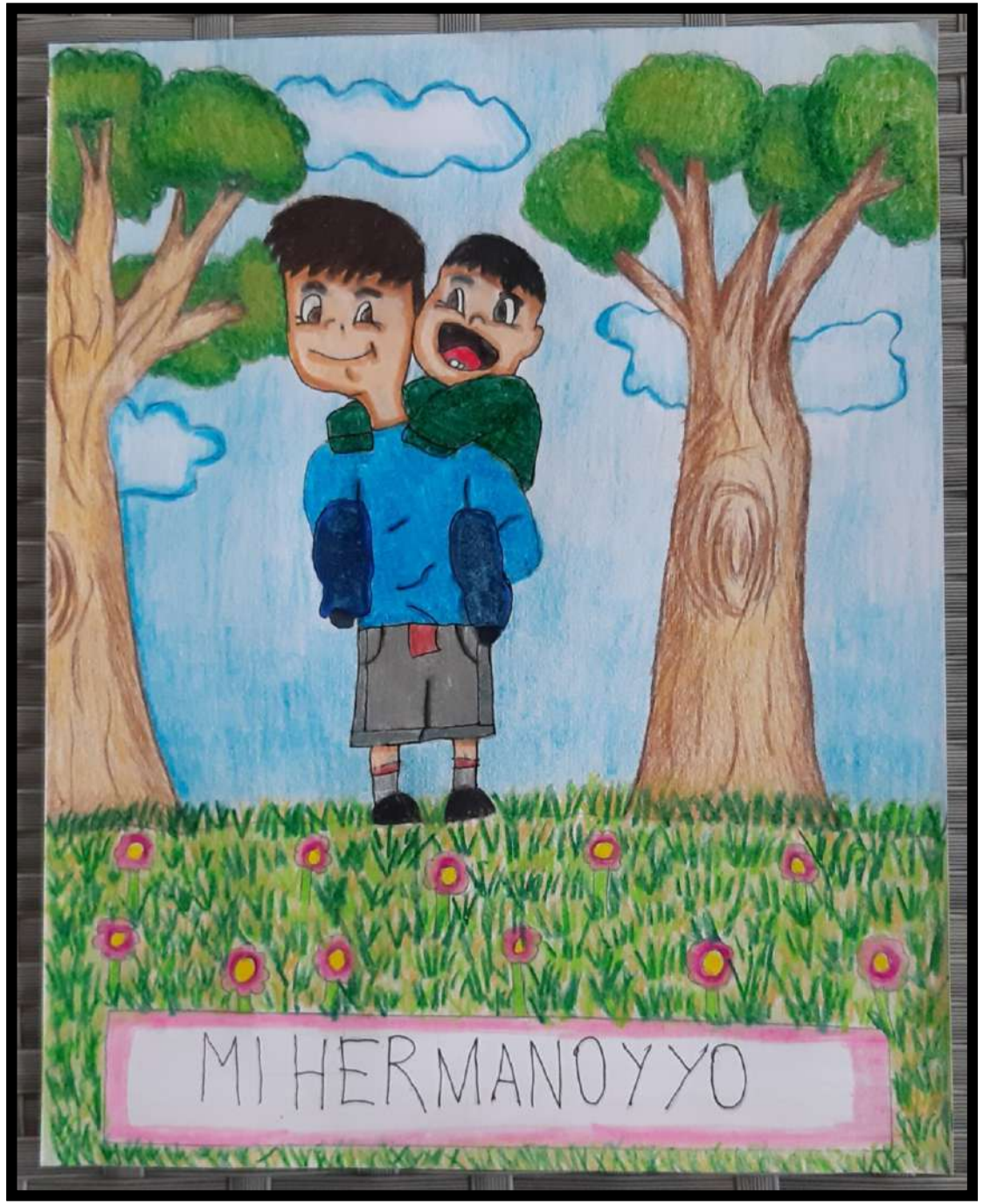
MI HERMANO Y YO

- ESTA ACTIVIDAD FUE REALIZADA EN FORMA COMPLEMENTARIA CON LA ASIGNATURA DE RELIGIÓN.
- AGRADECEMOS EL ESFUERZO QUE COLOCA CADA ALUMNA Y ALUMNO EN SUS TRABAJOS ARTÍSTICOS. EN ESTA PRESENTACIÓN SE HIZO UNA SELECCIÓN DE LOS TRABAJOS DESTACADOS.
- LA PANDEMIA QUE ESTAMOS VIVIENDO A SIDO COMPLEJA PARA TODAS LAS FAMILIAS, ES POR ESTO QUE LA ACTIVIDAD DE "MI AMIGO JESÚS" PERMITÍA QUE REFLEXIONARÁN SOBRE LO QUE HAN APRENDIDO EN FORMA POSITIVA CON SUS FAMILIAS Y SERES QUERIDOS Y QUE FUERA TRASNMITIDO EN UNA COMPOSICIÓN ARTÍSTICA.
- GRACIAS POR SU ATENCIÓN, SALUDOS!!