TRABAJOS DESTACADOS

MI AMIGO JESÚS

5ºB-COLEGIO INGLÉS SAN JOSÉ

PROFESORA CAROLINA PANOZO VIELMA.

OCTUBRE 2020.

ALELYS ACUÑA

- En este tiempo de pandemia he podido reafirmar mi amistad con mis amigas ya que con ellas me comunico y converso sobre mis cosas, nos reímos, jugamos, disfruto los momentos que pasamos juntas y lo valoro mucho, ahora nos comunicamos solo por video llamadas.

MATÍAS ARAYA

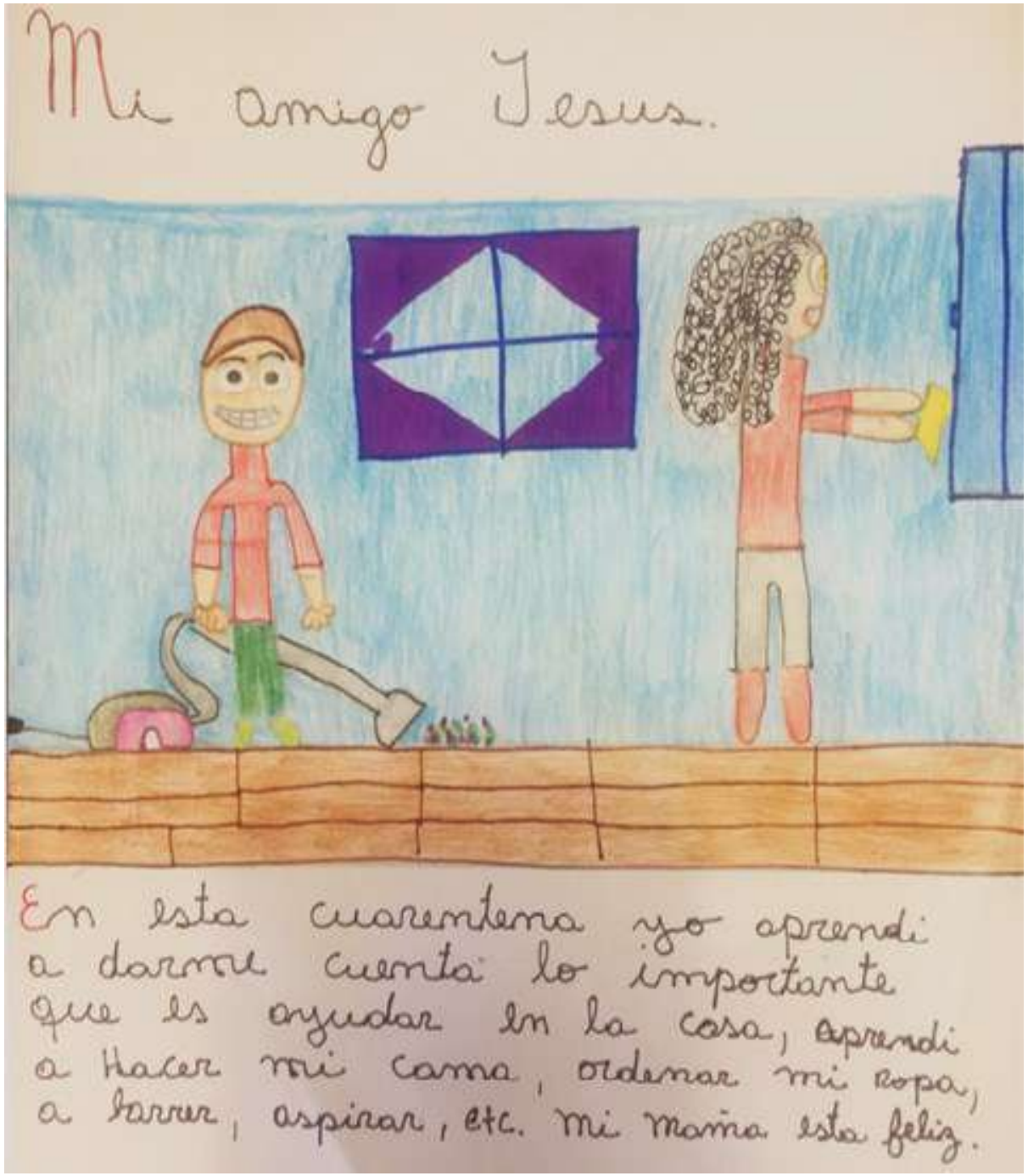

JAVIERA ESPINA

- Ser solidaria con los miembros de mi familia como por ejemplo ayudar como por ejemplo en la cocina, lavar la loza, ayudar a cocinar, es algo que por mas pequeño que parezca hace sentir muy bien a la persona que ayudo y hacer esto me hace muy feliz.

CATALINA GALLARDO

El dibujo representa cuando mi mama me enseño a cocinar algunas cosas, en este caso fideos. Unos de los valores es la perseverancia, porque no siempre las cosas salen bien y uno no puede rendirse.

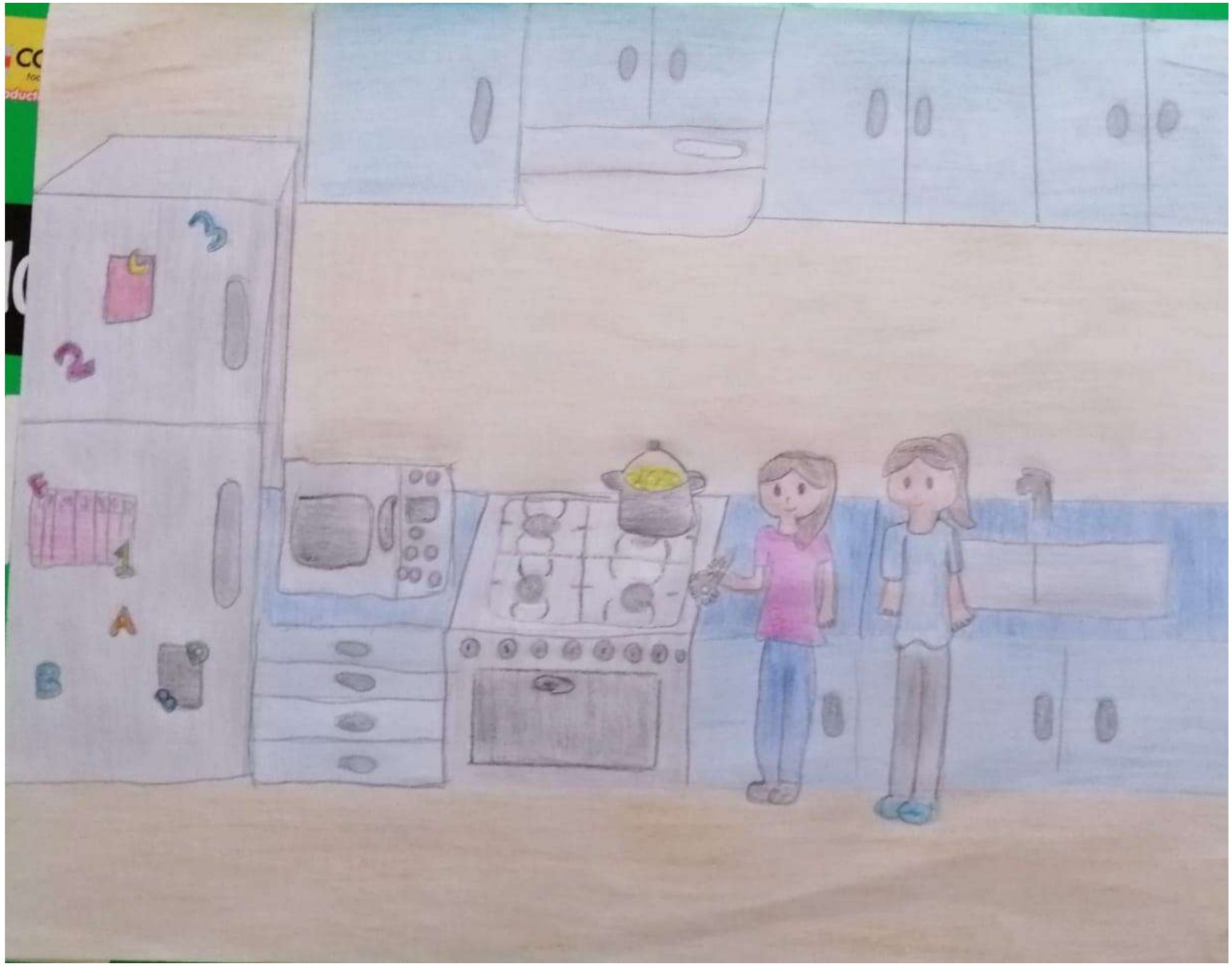
3
2
1
A
B

MARTINA JULIO

ISMAEL KONG

- Mi historia cuenta de un gatito que se encontraba solo, triste, abandonado y con hambre. Mucha gente pasaba por al lado de él y nadie lo ayudaba, hasta que de pronto apareció mi vecina que lo vio y decidió ayudarle llevándolo a su casa, dándole abrigo y comida. Siempre hay que ser solidarios con los animales y personas que nos rodean, tal cual como nos enseña Jesús.

MIA MADRIAGA

Scanned by TapScanner

CONSTANZA MARIN

JOSEFA MONCADA

FABIÁN RAMÍREZ

JOAQUÍN SANDOVAL

ALONSO VEGA

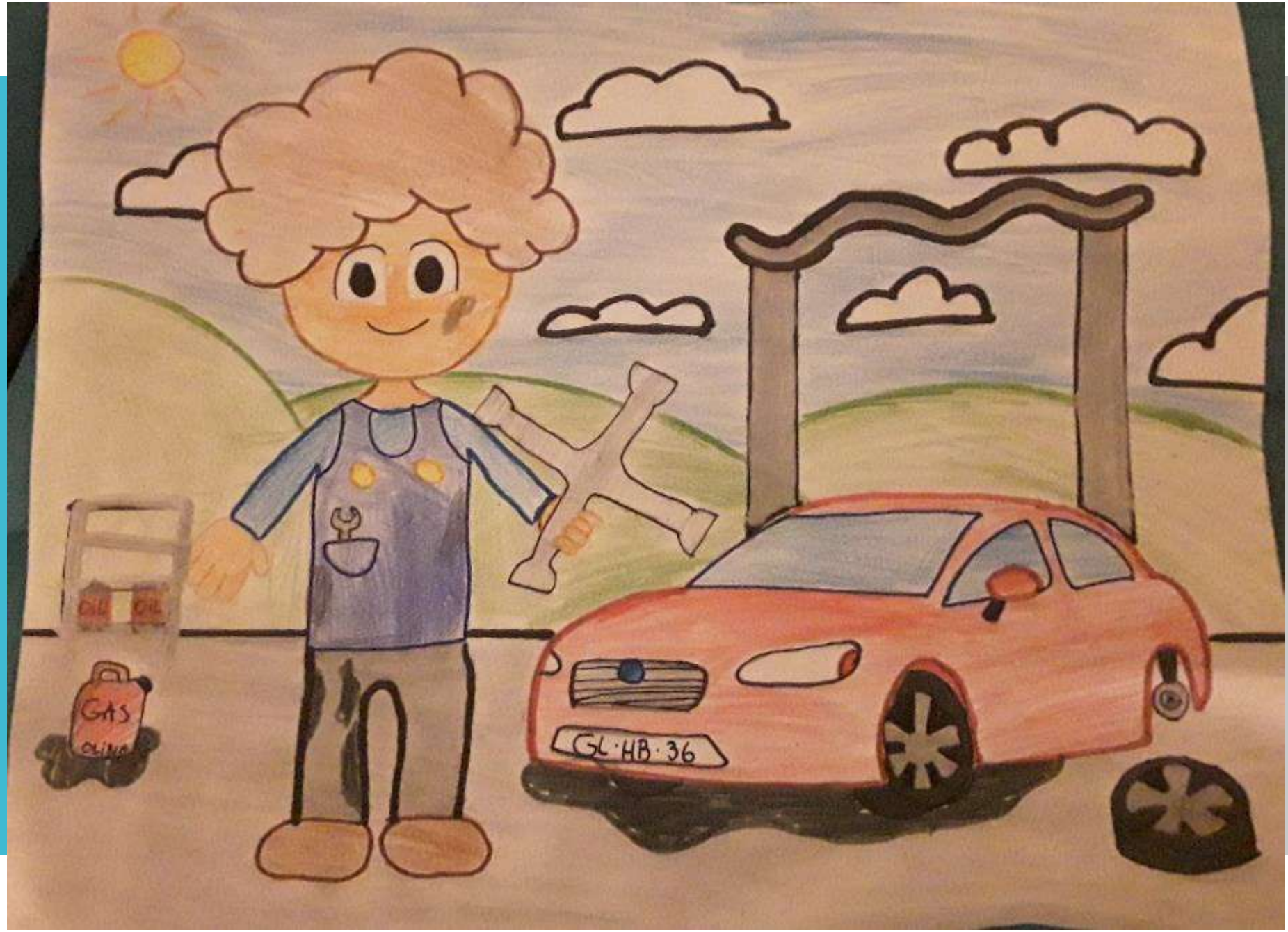

- ESTA ACTIVIDAD FUE REALIZADA EN FORMA COMPLEMENTARIA CON LA ASIGNATURA DE RELIGIÓN.
- AGRADECEMOS EL ESFUERZO QUE COLOCA CADA ALUMNA Y ALUMNO EN SUS TRABAJOS ARTÍSTICOS. EN ESTA PRESENTACIÓN SE HIZO UNA SELECCIÓN DE LOS TRABAJOS DESTACADOS.
- LA PANDEMIA QUE ESTAMOS VIVIENDO A SIDO COMPLEJA PARA TODAS LAS FAMILIAS, ES POR ESTO QUE LA ACTIVIDAD DE "MI AMIGO JESÚS" PERMITÍA QUE REFLEXIONARÁN SOBRE LO QUE HAN APRENDIDO EN FORMA POSITIVA CON SUS FAMILIAS Y SERES QUERIDOS Y QUE FUERA TRASNMITIDO EN UNA COMPOSICIÓN ARTÍSTICA.
- GRACIAS POR SU ATENCIÓN, SALUDOS!!